

SALZ LAND MUSEUM

VERANSTALTUNGEN

Salzlandmuseum &
Ringheiligtum
Pömmelte

2020



SALZLANDKREIS



RINGHEILIGTUM
PÖMMELTE
SteinzeitKult an der Elbe



SALZLAND
MUSEUM



HIMMELS
W E G E



Förderverein
Salzlandmuseum e.V.



RING
HEILIG
TUM

JAHRESÜBERSICHT – Veranstaltungen Ringheiligtum Pömmelte 2020



Sonntag, 2. Februar 2020	Lichtmess
Sonntag, 5. April 2020	Frühlingsauftakt
Samstag, 11. April 2020	Osternestersuche
Samstag, 25. April 2020	„Unter den Sternen“
Freitag 8. Mai 2020	„Mondschein-Serenade“ Führung mit Konzert
Samstag, 9. Mai 2020	Malkurs „Malerische Reise in die Steinzeit“
Sonntag, 17. Mai 2020	Yoga im Ringheiligtum
Donnerstag, 28. Mai 2020	Grabungsführung
Sonntag, 31. Mai 2020	Konzert der Mitteldeutschen Kammerphilharmonie
Samstag, 6. Juni 2020	„Mondschein-Serenade“ Führung mit Konzert
Sonntag, 7. Juni 2020	Archäotechnischer Workshop
Montag, 8. Juni 2020	Archäotechnischer Workshop
Dienstag, 9. Juni 2020	Archäotechnischer Workshop
Donnerstag, 11. Juni 2020	Grabungsführung
Sonntag, 14. Juni 2020	Yoga im Ringheiligtum
Sonntag, 21. Juni 2020	Sonderführung zur Sommersonnenwende
Donnerstag, 25. Juni 2020	Grabungsführung
Samstag, 4. Juli 2020	Malkurs „Malerische Reise in die Steinzeit“
Samstag, 4. Juli 2020	„Mondscheinserenade“ Führung mit Konzert
Donnerstag, 9. Juli 2020	Grabungsführung
Sonntag, 12. Juli 2020	Yoga im Ringheiligtum
Donnerstag, 23. Juli 2020	Grabungsführung
Samstag, 1. August 2020	„Mondschein-Serenade“ Führung mit Konzert
Donnerstag, 6. August 2020	Grabungsführung
Sonntag, 9. August 2020	Yoga im Ringheiligtum
Samstag, 15. August 2020	„Unter den Sternen“
Donnerstag, 20. August 2020	Grabungsführung
Donnerstag, 3. September 2020	Grabungsführung
Samstag, 5. September 2020	Malkurs „Malerische Reise in die Steinzeit“
Samstag, 5. September 2020	„Mondscheinserenade“ Führung mit Konzert
Sonntag, 6. September 2020	Yoga im Ringheiligtum
Samstag, 19. September 2020	„Unter den Sternen“
Samstag, 3. Oktober 2020	Mondscheinführung
Sonntag, 25. Oktober 2020	Herbstausklang
Samstag, 31. Oktober 2020	Halloweenführung für Kinder
Sonntag, 20. Dezember 2020	Winterführung
Sonntag, 27. Dezember 2020	Winterführung
Dienstag, 29. Dezember 2020	Winterführung

JAHRESÜBERSICHT – Veranstaltungen Salzlandmuseum 2020



29. November 2019 – 1. März 2020	Sonderausstellung „Barbiepuppen. Zwischen Alltag und Glamour – Von Alltagskleidung bis zur Abendrobe“
Samstag, 15. Februar 2020	Glühweinfest im Museumshof (Förderverein Salzlandmuseum e.V.)
21. März – 03. Mai 2020	Sonderausstellung „Carola Perlich – MALEREI. SEELENSPRACHE“
Donnerstag, 12. März 2020	LISA-Fortbildung für Lehrer. Das Museum stellt sich und seine Projekte vor.
Freitag, 13. März 2020	Museumsnacht
Sonntag, 22. März 2020	„Plunder oder Raritäten“ Experten begutachten und bewerten Kultur- und Kunstgegenstände.
Donnerstag, 7. Mai 2020	LISA-Fortbildung für Lehrer. Das Museum stellt sich und seine Projekte vor.
Dienstag, 12. Mai 2020	Kindertagskonzert mit der Mitteldeutschen Kammerphilharmonie Schönebeck.
Sonntag, 17. Mai 2020	Internationaler Museumstag: „Das Museum für alle – Museen für Vielfalt und Inklusion“
14. Juni – 20. September 2020	Sonderausstellung „Tolle Menschen. Die Henne-Stars“
26. September – 15. November 2020	„Eva Maria Heseler, eine Schönebecker Künstlerin – Retrospektive. Kunstausstellung anlässlich des 100. Geburtstags“
Sonntag, 27. September 2020	„Plunder oder Raritäten“ Experten begutachten und bewerten Kultur- und Kunstgegenstände.
ab 28. November 2020	Sonderausstellung „500 Jahre Eroberung Mexikos“ Zinnfigurenausstellung
Samstag/Sonntag, 28./29. November 2020	Weihnachtsmarkt um das Salzlandmuseum in Schönebeck-Bad Salzelmen
20. November 2020 – 16. Mai 2021	„Die Welt der Himmelscheibe von Nebra - Neue Horizonte“ - Sonderausstellung im Landesmuseum für Vorgeschichte Halle (Saale). Korrespondenzstandort Salzlandmuseum und Ringheiligtum Pömmelte.

RINGHEILIGTUM PÖMMELTE

AUSSTELLUNGS- UND VERANSTALTUNGSPLANUNG 2020 IM RINGHEILIGTUM PÖMMELTE

Liebe Besucherinnen und Besucher,
tauchen Sie ein in die Welt unserer Vorfahren und erfahren Sie mehr über die Bedeutung des „deutschen Stonehenges“ im Salzlandkreis.

Die Kreisgrabenanlage von Pömmelte/Zackmünde südlich der Landeshauptstadt Magdeburg wurde 1991 aus der Luft entdeckt und von 2006 bis 2008 von Archäologen der Martin-Luther-Universität Halle wissenschaftlich erforscht. Das komplexe Bauwerk besteht aus sieben Ringen hölzerner Palisaden, Gruben und Wällen. Es datiert aus derselben Zeit wie das berühmte Stonehenge-Monument und wurde über 300 Jahre von Menschen der jungsteinzeitlichen Glockenbecher- und der frühbronzezeitlichen Aunjetitzer Kultur genutzt. Einen perfekten Überblick der 115 m großen Anlage bietet Ihnen die neun Meter hohe Aussichtsplattform.

Seit der Rekonstruktion dieses ca. 4.300 Jahre alten Kultortes erleben jedes Jahr über 25.000 Besucher*innen die kulturelle, astronomische und archäologische Bedeutung des Ringheiligtums.

Das Veranstaltungsjahr 2020 bietet Ihnen neben traditionellen Veranstaltungen wie dem Lichtmess oder dem Herbstausklang auch musikalische, astronomische und archäologische Veranstaltungshöhepunkte. Die Angebote richten sich dabei an alle Altersgruppen.

(Aktualisierungen und Hinweise zu den Terminen finden Sie unter: www.ringheiligtum-poemmelte.de.)



RINGHEILIGTUM
PÖMMELTE

Steinzeitkult an der Elbe

SALZLANDMUSEUM

AUSSTELLUNGS- UND VERANSTALTUNGSPLANUNG 2020 IM SALZLANDMUSEUM

Im Salzlandmuseum erfolgte in den letzten Jahren eine komplette Neugestaltung der Dauerausstellungen mit den Schwerpunkten Salzgeschichte, Binnenschifffahrt und Ringheiligtum Pömmelte. Den Besuchern*innen erwarten moderne, zeitgemäße Ausstellungen mit interaktiven Elementen, die zum Mitmachen, Anfassen, Spüren und Entdecken einladen. Wir bieten einen spannenden sowie interessanten Museumsbesuch und einen außerschulischen Lernort mit Workshops entsprechend der Rahmenrichtlinien für Schulklassen, wo Neugierde geweckt und Inhalte auf spielerische Weise vermittelt werden.

2020 finden neben den Dauer- und Sonderausstellungen auch Vorträge, Konzerte und Veranstaltungen der unterschiedlichsten Art statt. Die Veranstaltungen werden oft vom Förderverein Salzlandmuseum e.V. unterstützt.

(Aktualisierung und Ergänzung der Termine unter:
www.museum.salzlandkreis.de)

Wer mutig ist, kann sich von den Standesbeamten*innen der Stadt Schönebeck (Elbe) im neugestalteten Galleriesaal sogar trauen lassen!



SALZLAND
MUSEUM

DAUERAUSSTELLUNG zum Ringheiligtum Pömmelte im Salzlandmuseum

Dem Göttlichen ganz nah zu sein – das war die Absicht der Erbauer des Ringheiligtums. Vor etwa 4.300 Jahren entstand die außergewöhnliche Kultstätte bei Pömmelte.

Wie lebten die Menschen in der Frühzeit?
Was ist ein Beilopfer?
Wurden Menschen im Ringheiligtum geopfert?

Enträtseln Sie die mystischen Kulturen der Schnurkeramiker, Glockenbecher und Aunjetitzer bei einem Besuch der Dauerausstellung im Salzlandmuseum. Die Ausstellungsgestaltung mit originalen Objekten vermittelt eine Zeitreise in die Vergangenheit und gibt Aufschluss über die Nutzung der Anlage und die verschiedenen Sinnebenen der Holzpalisaden.

Ein Besuch im Salzlandmuseum kann auf Wunsch mit einem Besuch des Ringheiligtums kombiniert werden!





SONDERAUSSTELLUNG

29. November 2019 – 01. März 2020

„Barbiepuppen. Zwischen Alltag und Glamour –
Von Alltagskleidung bis zur Abendrobe“

Vor 15 Jahren kreierten die Kuratorinnen Karin Schrey und Bettina Dorfmann zusammen die Barbieausstellung „Busy Girl“. Seitdem war die Barbiepuppen-Ausstellung in über 30 Museen in ganz Deutschland zu sehen. In aktualisierter Form kommt nun Barbie, die als das meistverkaufte Spielzeug der Welt auch den Zeitgeist einer Epoche darstellt, nach Schönebeck. Mit ihrer Barbiepuppen-Sammlung steht die Düsseldorferin Bettina Dorfmann im Guinness-Buch der Rekorde. Ihre Sammlung umfasst rund 18.000 Barbiepuppen in allen Farben und Formen – davon werden etwa 300 Exponate in der Schau in Schönebeck zu sehen sein.



VERANSTALTUNG 2. Februar 2020 | Vormittag

Lichtmess

Vormittagsveranstaltung am Ringheiligtum am ersten Februar-Sonntag. Es wird Abschied vom Winter genommen. Kombiveranstaltung mit dem Lichtmessverein Glinde mit Sonderführung im Ringheiligtum.

Weitere Informationen zur Veranstaltung werden rechtzeitig auf der Homepage bekannt gegeben.





VERANSTALTUNG

15. Februar 2020 | 16:00 – 20:00 Uhr

Glühweinfest

Veranstalter: Förderverein Salzlandmuseum e.V.



FÜHRUNGEN

von Ostern bis zum Reformationstag

Planen Sie schon jetzt Ihren nächsten Besuch am Ringheiligtum. Die regulären Führungen am Ringheiligtum Pömmelte beginnen ab dem 1. April und finden bis 31. Oktober an folgenden Tagen statt:

Dienstag	11:00 Uhr
Freitag, Samstag und Sonntag	14:00 Uhr

Unsere geschulten Ringführer*innen geben Ihnen einen Einblick in das Leben unserer Vorfahren.

Wenn Sie an Führungen außerhalb der regulären Zeiten oder Führungen auf Englisch sowie in Gebärdensprache interessiert sind, vereinbaren Sie einen Termin bei den Mitarbeiter*innen des Museums per E-Mail unter museum@kreis-slk.de oder telefonisch unter 03471 684-624410. Wir freuen uns auf Sie!

Unser Tipp: Buchen Sie einen Motor- und Segelflug über das Ringheiligtum bei dem Fliegerclub Schönebeck! Weitere Informationen dazu erhalten Sie unter www.fliegerclub-sbk.de.





SONDERAUSSTELLUNG

21. März – 3. Mai 2020

„Carola Perlich – MALEREI. SEELENSPRACHE“
im Galeriesaal

VERANSTALTUNGEN

12. März 2020 | 16:00 – 17:30 Uhr

LISA-Fortbildung

Das Salzlandmuseum stellt sich mit Dauerausstellungen und Projektangeboten vor. Eine anerkannte Fortbildungsveranstaltung für Lehrer*innen in Zusammenarbeit mit dem Landesinstitut für Schulqualität und Lehrerfortbildung Sachsen-Anhalt (LISA).

13. März 2020 | 18:00 – 22:00 Uhr

Museumsnacht

mit Unterstützung des Fördervereins Salzlandmuseum e.V.

22. März 2020 | 10:00 - 13:00 Uhr

„Plunder oder Raritäten“

Experten begutachten und bewerten Kultur- und Kunstgegenstände.

VERANSTALTUNGEN

5. April 2020

Frühlingsauftakt

Um den Frühling zu begrüßen lädt der Salzlandkreis in das Ringheiligtum ein. Freuen Sie sich auf eine Falkenvorführung und ein Konzert zum Frühlingsauftakt.

11. April 2020

Osternestersuche

Sonderführung an Ostern: eine Kinderführung mit Osternestersuche lässt die kleinen Besucher*innen das Ringheiligtum aus einem ganz anderen Blickwinkel erleben.

25. April 2020 | 20:00 Uhr

„Unter den Sternen“

Sternenhimmel in der ersten Jahreshälfte



SONDERAUSSTELLUNG

21. März – 3. Mai 2020

„Carola Perlich – MALEREI. SEELENSPRACHE“
im Galeriesaal

Carola Perlich, geb. 1959 in Schönebeck/Elbe, zeigt eine Auswahl intuitiv gemalter Bilder aus den letzten Jahren (Acryl auf Karton). Diese Bilder reflektieren eine Zeit äußerer und innerer Veränderungen in ihrem Leben. Das Licht wird zum Wegweiser. Es steht symbolisch für individuelles Erwachen und Erneuerung.



VERANSTALTUNGEN

8. Mai 2020 | 21:00 Uhr

Mondscheinführung

Das Ringheiligtum im faszinierenden Licht des Mondes erleben – dazu lädt die Mondscheinführung ein. Die Führung beginnt noch im Hellen und lässt Sie die spannende Geschichte des Ringheiligtums erfahren. Währenddessen steigt der Mond über der heiligen Stätte auf und erfüllt das Ringheiligtum mit seinem besonderen Glanz.

9. Mai 2020 | 20:00 Uhr

Malkurs „Malerische Reise in die Steinzeit“

In dem dreistündigen Kurs lernen die Teilnehmer*innen unter Anleitung die Möglichkeiten zur Herstellung der Farben aus natürlichen Pigmenten und Pflanzensäften kennen und erfahren Näheres über die unterschiedlichen Hilfsmittel, mit denen die Farbe auf das Papier gebracht wird. Der Kurs richtet sich an Erwachsene ab 16 Jahren und ist für Anfänger sowie Fortgeschrittene geeignet. Geleitet wird der Kurs von der Schönebecker Künstlerin Anke Zacharias.

Für den Kurs entstehen Kosten von 18,00 € p. P. inkl. Materialen. Anmeldungen für den Workshop nimmt die Stabsstelle Beteiligungsmanagement, reg. Arbeitsmarkt und Kultur bis zum 30. April 2020 unter kultur@kreis-slk.de oder 03471 684-1326 entgegen.

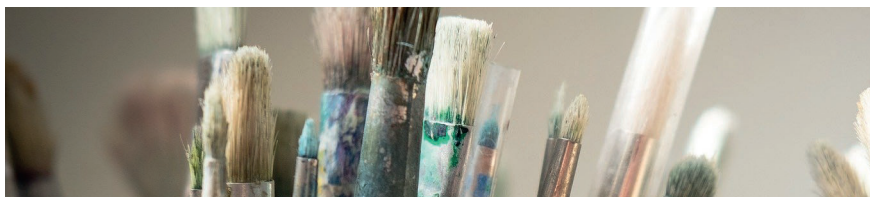

VERANSTALTUNGEN

7. Mai 2020 | 16:00 – 17:30 Uhr

LISA-Fortbildung

Das Salzlandmuseum stellt sich mit Dauerausstellungen und Projektangeboten vor. Eine anerkannte Fortbildungsveranstaltung für Lehrer*innen in Zusammenarbeit mit dem Landesinstitut für Schulqualität und Lehrerfortbildung Sachsen-Anhalt (LISA).

12. Mai 2020 | vormittags

Kindertagskonzert

mit der Mitteldeutschen Kammerphilharmonie Schönebeck im Galeriesaal.

Weitere Informationen werden rechtzeitig auf der Homepage bekannt gegeben.



VERANSTALTUNGEN

17. Mai 2020 | 9:00 – 10:30 Uhr

Yoga im Ringheiligtum

Körper, Geist und Atem in Einklang bringen und das in besonderer Atmosphäre – diese Möglichkeit bietet die Yogastunde im Ringheiligtum. Anmeldungen bis zum 15. Mai 2020 unter kultur@kreis-slk.de.

28. Mai 2020 | 14:00 Uhr

Grabungsführung

Sonderführung zu den Ausgrabungen am Ringheiligtum. Der Grabungsleiter erklärt anschaulich eine archäologische Grabung und gibt Einblicke in die Welt der Archäologie.

31. Mai 2020 | 17:00 Uhr

Konzert der Mitteldeutschen Kammerphilharmonie
„Von Wien zum Broadway: Zauberhaftes aus Oper, Operette und Musical“





VERANSTALTUNGEN

17. Mai 2020 | 14:00 – 18:00 Uhr

Internationaler Museumstag:
DAS MUSEUM FÜR ALLE – MUSEEN FÜR VIELFALT
UND INKLUSION

Das 2020 von ICOM-International Councils of Museums ausgerufene Motto lautet: Das Museum für alle – Museen für Vielfalt und Inklusion. Ziel des Internationalen Museumstages ist es, auf das breite Spektrum der Museumsarbeit und die thematische Vielfalt der etwa 6.500 Museen in Deutschland aufmerksam zu machen. An diesem Tag finden im Museum besondere Führungen und Angebote bei freiem Eintritt statt.



VERANSTALTUNGEN

6. Juni 2020 | 20:30 Uhr

„Mondschein – Serenade“- Führung mit Konzert

Das Ringheiligtum im faszinierenden Licht des Mondes erleben – gemeinsam mit der Mitteldeutschen Kammerphilharmonie Schönebeck wird dieser Abend zu einem Erlebnis der ganz besonderen Art. Während der Mond über dieser heiligen Stätte aufsteigt und das Ringheiligtum mit seinem Glanz erfüllt, erfahren Sie von unseren Ringführer*innen spannende Geschichten zum Ringheiligtum. Den Abend umrahmen Sänger*innen, begleitet von Klaviermusik, mit Liedern, Songs und Chansons an den Mond.

7. Juni 2020 | 10:00 – 16:00 Uhr

Archäotechnischer Workshop

Einen offenen Aktionstag zum Mitmachen für die ganze Familie bietet der archäotechnische Workshop. Unter der Leitung des Archäotechnikers und Damaststahlschmieds Frank Trommer erleben Sie die Zeit unserer Vorfahren hautnah im Ringheiligtum. Freuen Sie sich auf Bronzegussvorführungen und Mitmachaktionen zu dem Thema Jungsteinzeit. Auch der Geschmack der Steinzeit darf dabei natürlich nicht fehlen. Authentisches Kochen und Backen bringt die Steinzeit in das heutige Ringheiligtum.

8. und 9. Juni 2020 | 9:00 – 15:30 Uhr

Archäotechnischer Workshop

Ein Exklusiverlebnis für Schulklassen bietet der archäotechnischer Workshop im Ringheiligtum. Mit steinzeitlicher Technik und handwerklichem Können erleben Schüler*innen die Jungsteinzeit mit den Augen unserer Vorfahren. Ohne moderne Hilfsmittel werden Messer oder Schmuck hergestellt und können mitgenommen werden. Das Programm umfasst etwa drei Zeitstunden mit einer einstündigen Einführung in die Stein- und Frühbronzezeit sowie zwei Stunden praktische Umsetzung eines Themas.

SONDERAUSSTELLUNG

14. Juni – 20. September 2020

„Tolle Menschen. Die Henne-Stars“

Anlässlich des Jubiläums „30 Jahre Deutsche Einheit“ und „25 Jahre Goldene Henne“ wird der erste gesamtdeutsche Publikumspreis „Goldene Henne“ in Sonderausstellungen im Salzlandkreis präsentiert. Die Museen Schloss Bernburg, Salzlandmuseum Schönebeck, Stadt- und Bergbaumuseum Staßfurt und das Stadtmuseum Aschersleben beteiligen sich.

Das Museum Schloss Bernburg zeigt in der „kunsthalle bernburg“ die Sonderschau zum Jubiläum. In der Ausstellung werden ausgewählte Porträts der „Henne“-Preisträger*innen, Schnappschüsse von den Verleihungen, Trophäen und Artefakte gezeigt. Ebenso werden originelle Garderobenstücke, persönliche Dinge der Moderatoren und Leserbriefe zu sehen sein. An den Standorten in Schönebeck, Aschersleben und Staßfurt wird es die „Galerie der tollen Menschen“ geben mit ausgewählten „Henne-Stars“.



VERANSTALTUNGEN

11. Juni 2020 | 14:00 Uhr

Grabungsführung

Sonderführung zu den Ausgrabungen am Ringheiligtum. Der Grabungsleiter erklärt anschaulich eine archäologische Grabung und gibt Einblicke in die Welt der Archäologie.

14. Juni 2020 | 9:00 – 10:30 Uhr

Yoga im Ringheiligtum

Körper, Geist und Atem in Einklang bringen und das in besonderer Atmosphäre - diese Möglichkeit bietet die Yogastunde im Ringheiligtum. Anmeldungen bis zum 12. Juni 2020 unter kultur@kreis-slk.de

21. Juni 2020 | 9:00 – 15:30 Uhr

Sonderführung zur Sommersonnenwende

Das Ringheiligtum ist auf den festen Verlauf der Sonne ausgerichtet. Allerdings nicht speziell auf die Sommersonnenwende. Welche solaren Fixpunkte unsere Vorfahren hatten und wie diese mit der Sommersonnenwende zusammenhängen und vieles mehr erfahren Sie in dieser Führung. Anschließend kann der Sonnenuntergang zur Sommersonnenwende betrachtet werden.

25. Juni 2020 | 14:00 Uhr

Grabungsführung

Sonderführung zu den Ausgrabungen am Ringheiligtum. Der Grabungsleiter erklärt anschaulich eine archäologische Grabung und gibt Einblicke in die Welt der Archäologie.



PROJEKTE MIT SCHULEN

Neben Führungen und Projekten gibt es die Möglichkeit, dass Schulen in Zusammenarbeit mit dem Museum Projekte passend zum Fachlehrplan Geschichte, Biologie, Chemie u. a. erarbeiten und entwickeln können. Hier einige Beispiele:

Mittelalter in Groß Salze – Leben in der Pfännerzeit (6. bis 8. Klasse)

Nach einer Führung können die Schüler*innen selbstständig an Stationen mit Frageblättern die Lösungen erarbeiten. Dabei ist es wichtig zuzuhören, genau zu lesen und in bestimmten Situationen die richtige Schlussfolgerung zu ziehen. Anschließend geht es mit dem Nachtwächter (www.jeff-lammel.de) an die wichtigen pfännerzeitlichen Orte in Groß Salze. *Dauer 4 Stunden.*

Entwicklung des Menschen (8. bis 12. Klasse)

Nach einem Vortrag zur Entwicklung des Menschen, wird dargestellt, warum der Mensch aufrecht geht. Zur Vertiefung soll danach an einzelnen Experimentierstationen, das Gehörte mit Versuchsbeispielen bestätigt werden. Dazu gehören u. a. ordnen von Waffen und Werkzeugen zu der jeweiligen Art oder Gehirnvolumenmessungen. *Dauer 4 Stunden.*

Kulturen des Ringheiligtums – Von der Steinzeit in die Bronzezeit (4. bis 6. Klasse)

Wer beim Vortrag genau aufpasst, erfährt etwas über die drei frühgeschichtlichen Kulturen am Ringheiligtum – den Namen, das Aussehen der Frühmenschen, ihre Gräber und ihre Beigaben. Nun müssen die „kleinen Archäologen“ unsere „in situ“-Gräber im Museum beschreiben und anhand der Objekte einer Kultur und Zeit zuordnen. *Dauer 1,5 Stunden.*

Himmelswege



Der Sternenhimmel fasziniert die Menschen seit jeher. Archäologische Ausgrabungen belegen, dass unsere Vorfahren bereits vor Jahrtausenden den Himmel und die Sterne beobachteten, um die Geheimnisse des Universums zu verstehen. Funde und Stätten zeugen von einer längst vergangenen Zeit und erlauben uns, die Botschaften dieser fernen Welt zu entschlüsseln. Die Himmelswege vereinen fünf Orte in Sachsen-Anhalt, die Themen der Archäologie und Astronomie miteinander verbinden. Neben dem Ringheiligtum Pömmelte gehören das Landesmuseum für Vorgeschichte Halle mit der Himmelsscheibe von Nebra, die Arche Nebra, das Sonnenobservatorium Goseck sowie das Grab der Dolmengöttin von Langeneichstädt zu den Himmelswegen.

Der Sternenhimmel fasziniert die Menschen seit jeher. Archäologische Ausgrabungen belegen, dass unsere Vorfahren bereits vor Jahrtausenden den Himmel und die Sterne beobachteten, um die Geheimnisse des Universums zu verstehen. Funde und Stätten zeugen von einer längst vergangenen Zeit und erlauben uns, die Botschaften dieser fernen Welt zu entschlüsseln. Die Himmelswege vereinen fünf Orte in Sachsen-Anhalt, die Themen der Archäologie und Astronomie miteinander verbinden. Neben dem Ringheiligtum Pömmelte gehören das Landesmuseum für Vorgeschichte Halle mit der Himmelsscheibe von Nebra, die Arche Nebra, das Sonnenobservatorium Goseck sowie das Grab der Dolmengöttin von Langeneichstädt zu den Himmelswegen.

Landesmuseum für Vorgeschichte Halle

Die Himmelsscheibe von Nebra bildet das Zentrum der Himmelswege. Sie zeigt die älteste konkrete Darstellung des Kosmos und gehört zu den bedeutendsten archäologischen Funden der vergangenen Jahrzehnte. Die Aufnahme der Himmelsscheibe ins UNESCO-Weltdokumentenerbe „Memory of the World“ unterstreicht ihre Bedeutung.

Landesmuseum für Vorgeschichte
Richard-Wagner-Straße 9
06114 Halle (Saale)
info@landesmuseum-vorgeschichte.de

Tel.: 0345 5247-30

Sonnenobservatorium Goseck

Das Sonnenobservatorium Goseck ist die älteste bekannte Kreisgrabenanlage. Bereits vor 7.000 Jahren beobachteten die Menschen in dieser Anlage den Lauf der Sonne und nutzten das Monument als Kult- und Ritualplatz.

Sonnenobservatorium Goseck
c/o Arche Nebra
An der Steinklöbe 16
06642 Nebra
info@himmelsscheibe-erleben.de

Tel.: 034461 25520

Arche Nebra

In der Arche Nebra können Besucher*innen die Himmelsscheibe multimedial erleben. Die Präsentation gewährt einen Einblick in die Welt der Bronzezeit. Die Arche Nebra und die Fundstelle der Himmelsscheibe auf dem Mittelberg sind durch einen Wanderweg miteinander verbunden. Auf dem Mittelberg ragt ein 30 Meter hoher Aussichtsturm in den Himmel und ermöglicht einen freien Blick ins Land und in die Sterne.

Arche Nebra
An der Steinklöbe 16
06642 Nebra
info@himmelsscheibe-erleben.de

Tel.: 034461 25520



Grab der Dolmengöttin von Langeneichstädt

Bei Feldarbeiten im Jahr 1987 wurde zufällig ein Steinkammergrab entdeckt. In der Grabkammer war eine Menhirstatue verbaut. Sie stellt die Dolmengöttin dar und ist ein Beleg für die Jenseitsvorstellungen der Menschen vor 5.500 Jahren.

Grab der Dolmengöttin Langeneichstädt
c/o Warteverein e.V.
Langeneichstädt
Herr Bernhard Kaminsky

Tel.: 034632 40168

Ausführliche Informationen zu den Himmelswegen
erhalten Sie unter: www.himmelswege.de.

VERANSTALTUNGEN

4. Juli 2020 | 14:00 Uhr

Malkurs „Malerische Reise in die Steinzeit“

In dem dreistündigen Kurs lernen die Teilnehmer*innen unter Anleitung die Möglichkeiten zur Herstellung der Farben aus natürlichen Pigmenten und Pflanzensäften kennen und erfahren Näheres über die unterschiedlichen Hilfsmittel, mit denen die Farbe auf das Papier gebracht wird. Der Kurs richtet sich an Erwachsene ab 16 Jahren und ist für Anfänger sowie Fortgeschrittene geeignet. Geleitet wird der Kurs von der Schönebecker Künstlerin Anke Zacharias.

Für den Kurs entstehen Kosten von 18,00 € p. P. inkl. Materialien. Anmeldungen für den Workshop nimmt die Stabsstelle Teilnehmungsmanagement, reg. Arbeitsmarkt und Kultur bis zum 26. Juni 2020 unter kultur@kreis-slk.de oder 03471 684-1326 entgegen.

4. Juli 2020 | 20:30 Uhr

„Mondschein – Serenade“- Führung mit Konzert





DAUERAUSSTELLUNGEN

„Lebensströme“

„Steter Tropfen höhlt den Stein“ – Diese Redensart hat im Salzlandkreis eine besondere Bedeutung. Nach der letzten Eiszeit entwickelten sich die Flüsse Elbe, Saale und Bode zu regelrechten Lebensarmen in unserer Region. Entdecken Sie in dieser besonderen Ausstellung die Vielseitigkeit der Binnenschifffahrt und nehmen Sie das Steuer einmal selbst in die Hand!

„Salzspu(e)ren“

Salz ist die Würze des Lebens – das galt in der Steinzeit genauso wie heute. Das lebenswichtige Mineral hat für unsere Region in vielerlei Hinsicht Bedeutung.

Das „weiße Gold“ hat nicht nur dem heutigen Salzlandkreis seinen Namen gegeben, auch der mittelalterliche Reichtum und die neuzeitliche Industrie sind hier vielfältig vom Salz beeinflusst.

Aber was macht eine Luftpumpe in der Salzausstellung?

Kann man Salz riechen?

Wie sah der Arbeitstag an der Siedepfanne aus?

In den Räumen des historischen Rathauses kommen Sie der Lösung auf die „Spur“.



VERANSTALTUNGEN

9. Juli 2020 | 14:00 Uhr

Grabungsführung

Sonderführung zu den Ausgrabungen am Ringheiligtum. Der Grabungsleiter erklärt anschaulich eine archäologische Grabung und gibt Einblicke in die Welt der Archäologie.

12. Juli 2020 | 9:00 – 10:30 Uhr

Yoga im Ringheiligtum

Körper, Geist und Atem in Einklang bringen und das in besonderer Atmosphäre - diese Möglichkeit bietet die Yogastunde im Ringheiligtum. Anmeldungen bis zum 10. Juli 2020 unter kultur@kreis-slk.de.

23. Juli 2020 | 14:00 Uhr

Grabungsführung

Sonderführung zu den Ausgrabungen am Ringheiligtum. Der Grabungsleiter erklärt anschaulich eine archäologische Grabung und gibt Einblicke in die Welt der Archäologie.



Der Förderverein Salzlandmuseum e.V.



An der Seite des Salzlandmuseums ist der 1992 gegründete Förderverein Salzlandmuseum e.V. ein zuverlässiger und kreativer Partner. Sein erklärtes Ziel ist es, das altherwürdige Haus bei der Bewahrung der Geschichte unserer Heimat zu unterstützen.

Dieser Vorsatz ist von großem Erfolg gekrönt. Über die Jahre kämpfte der Verein für den Erhalt des denkmalgeschützten Gebäudes. Er unterstützte das Museum bei Baumaßnahmen, Restaurierungen, der Fördermittelakquise und vielem mehr. Als größter Erfolg kann hier die Umgestaltung der gesamten Ausstellungsfläche genannt werden. Dem großen gesellschaftlichen und sozialen Engagement des Fördervereins ist es außerdem zu verdanken, dass das Salzlandmuseum seit der Fertigstellung der Baumaßnahmen ein innovativer Veranstaltungsort ist.

Über 70 Mitglieder ermöglichen einen gesellschaftlichen Zusammenhalt, pflegen Heimatgeschichte und Traditionen und liefern einen unschätzbaren Wert für die Museumsarbeit. Dem Engagement des Vereins ist es zu verdanken, dass etablierte Veranstaltungen wie der Bad Salzelmener Weihnachtsmarkt, die Museumsnacht, die Kindermuseumsnacht oder das Glühweinfest jährlich viele Besucher anlocken. Auch im Rahmen der Veranstaltungsplanung am Ringheiligtum Pömmelte, welches dem Salzlandmuseum angegliedert ist, ist der Förderverein ein zuverlässiger Partner.

Derzeit organisiert der Förderverein eine Spendenaktion zur Erneuerung der Technik der historischen Turmuhr. Diese soll im Zuge der Turmsanierung eine aufwendige Restaurierung erfahren.

Auch Sie möchten den Förderverein Salzlandmuseum e.V. unterstützen? Besuchen Sie uns auf unserer Homepage www.salzlandmuseum.de oder bei den monatlichen Zusammenkünften an jedem ersten Donnerstag im Monat.



VERANSTALTUNGEN

1. August 2020 | 21:00 Uhr

Mondscheinführung

6. August 2020 | 14:00 Uhr

Grabungsführung

9. August 2020 | 9:00 – 10:30 Uhr

Yoga im Ringheiligtum

15. August 2020 | 21:00 Uhr

„Unter den Sternen“
Perseiden

20. August 2020 | 21:00 Uhr

Grabungsführung



FÜHRUNGEN

Gruppenführungen sind durch die einzelnen Ausstellungen oder das gesamte Museum nach Voranmeldung möglich, auch außerhalb der Öffnungszeiten.

KOMBI-FÜHRUNGEN zur Salzgeschichte

Lassen Sie sich von unserem Nachtwächter durch den historischen Ortskern Bad Salzelms führen und vertiefen Sie Ihr Wissen im Salzlandmuseum. Oder: Besteigen Sie das Grädlerwerk, besuchen Sie die Solequelle und verbinden Sie dies mit einem Besuch im Museum.

MULTIMEDIARAUM

Nutzen Sie den Multimediaraum für Filmvorführungen von eigenen DVDs, sehen Sie historische Filme und den Dokumentarfilm über das Ringheiligtum Pömmelte auf der großen Leinwand.

HOCHZEITEN

Trauen Sie sich im Galeriesaal oder in der Lindenallee des Salzlandmuseums und genießen Sie das besondere Ambiente.

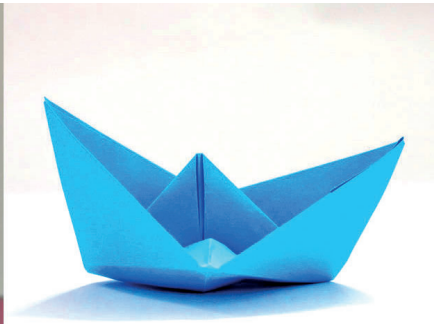

VERANSTALTUNGEN

3. September 2020 | 14:00 Uhr

Grabungsführung

5. September 2020 | 9:00 – 10:30 Uhr

Malkurs „Malerische Reise in die Steinzeit“

5. September 2020 | 20:00 Uhr

Mondscheinführung

6. September 2020 | 9:00 – 10:30 Uhr

Yoga im Ringheiligtum

19. September 2020 | 20:00 Uhr

„Unter den Sternen“

Sternenhimmel in der zweiten Jahreshälfte, Marsopposition

SONDERAUSSTELLUNG

26. September – 15. November 2020

„Eva Maria Heseler, eine Schönebecker Künstlerin – Retrospektive. Kunstausstellung anlässlich des 100. Geburtstags“

VERANSTALTUNGEN

27. September 2020 | 10:00 – 13:00 Uhr

„Plunder oder Raritäten“

Experten aus verschiedenen Bereichen sehen sich Ihre Gegenstände an und ordnen diese zeitlich und kulturhistorisch ein. Hinweise auf notwendige Restaurierungen werden ebenfalls gegeben. Bewertet werden z. B. Uhren, Leuchter, Porzellan, Geldscheine, Münzen, Medaillen, Auszeichnungen, Ölbilder, Grafiken, Schmuck, Bücher, Handschriften, Urkunden sowie volkskundliche Gegenstände.

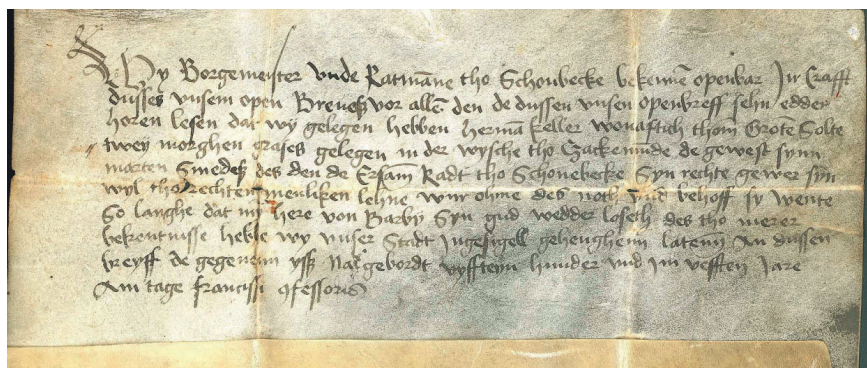

VERANSTALTUNGEN

3. Oktober 2020 | 14:00 Uhr

Mondscheinführung

25. Oktober 2020

Herbstausklang

31. Oktober 2020 | 17:00 Uhr

Halloweenführung für Kinder

Gruseln zu Halloween. Mit Taschenlampen und Laternen geht es zu Halloween durch das Ringheiligtum. Für Kinder in Kostümen ist der Eintritt frei.





SONDERAUSSTELLUNG

26. September – 15. November 2020

„Eva Maria Heseler, eine Schönebecker Künstlerin – Retrospektive. Kunstausstellung anlässlich des 100. Geburtstags“

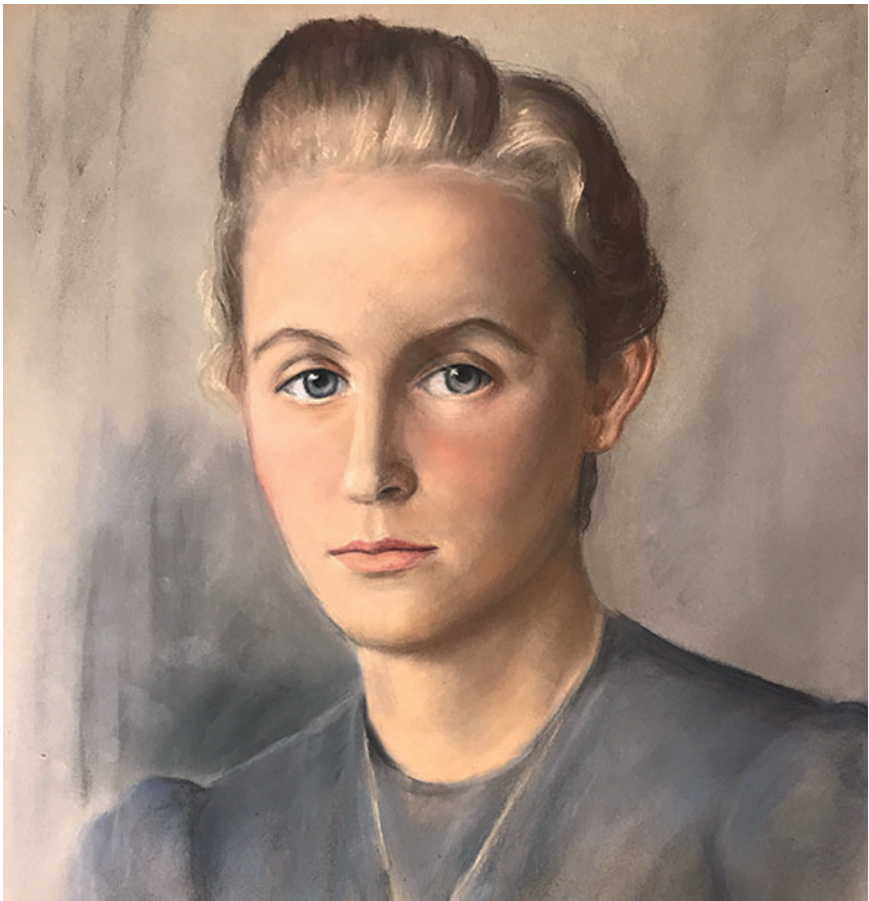

VERANSTALTUNGEN

20. | 27. | 29. Dezember 2020 | 14:00 Uhr

Winterführung

Sonderführung während der Winter- und Weihnachtszeit



Ausblick

Das Landesmuseum für Vorgeschichte zeigt ab dem 20. November 2020 die Sonderausstellung „Die Welt der Himmelscheibe von Nebra – Neue Horizonte“. Das Salzlandmuseum in Schönebeck und das Ringheiligtum Pömmelte werden sich als Korrespondenzstandorte im Rahmen dieser Sonderausstellung mit Vorträgen und Angeboten für Groß und Klein beteiligen. Aktuelle Veranstaltungshinweise und Termine werden bekannt gegeben unter www.salzlandkreis.de.



SONDERAUSSTELLUNG

ab 28. November 2020

„500 Jahre Eroberung Mexikos“
Zinnfigurenausstellung

VERANSTALTUNGEN

26. November 2020 | 18:30 Uhr

„DNA-Untersuchungen zu den Wanderbewegungen am Ende der Steinzeit“ - Vortrag von Dr. Wolfgang Haak (Max-Planck-Institut für Menschheitsgeschichte, Abteilung Archäogenetik) im Rahmen der Sonderausstellung „Die Welt der Himmelscheibe von Nebra – Neue Horizonte“.

28./29. November 2020 | 12:00 - 19:00 Uhr

Weihnachtsmarkt um das Salzlandmuseum in
Schönebeck-Bad Salzelmen

3. Dezember 2020 | 18:30 Uhr

„Die Kulturgruppen zur Zeit des Ringheiligtums Pömmelte“ – Vortrag von Frank Löbig (Anthropologe und Archäologe) im Rahmen der Sonderausstellung „Die Welt der Himmelscheibe von Nebra – Neue Horizonte“.

SONDERAUSSTELLUNG

„Die Welt der Himmelsscheibe von Nebra – Neue Horizonte“

Landesmuseum für Vorgeschichte Halle/Saale

20. November 2020 – 16. Mai 2021

Das Landesmuseum für Vorgeschichte zeigt ab dem 20. November 2020 die große Sonderausstellung „Die Welt der Himmelsscheibe von Nebra – Neue Horizonte“. Das Museum präsentiert die Ergebnisse der Forschungen rund um die Himmelsscheibe der vergangenen 20 Jahre, in einer einzigartigen Verknüpfung von Naturwissenschaft, Archäologie, Gesellschaftstheorie und Kunst. Neue Funde und Befunde aus Sachsen-Anhalt sollen durch hochrangige Leihgaben aus dem In- und Ausland (wie z.B. dem goldenen Cape von Mold oder dem Goldhut von Schifferstadt) ergänzt und in bewährter exklusiver Gestaltung in Szene gesetzt werden. Den roten Faden bildet die zeitliche Ordnung des archäologischen Kulturguts vom Ende der Steinzeit bis in die mittlere Bronzezeit, etwa 1.400 Jahre Menschheitsgeschichte. Drei große Themenbereiche stehen im Mittelpunkt:



Das Landesmuseum für Vorgeschichte zeigt ab dem 20. November 2020 die große Sonderausstellung „Die Welt der Himmelsscheibe von Nebra – Neue Horizonte“. Das Museum präsentiert die Ergebnisse der Forschungen rund um die Himmelsscheibe der vergangenen 20 Jahre, in einer einzigartigen Verknüpfung von Naturwissenschaft, Archäologie, Gesellschaftstheorie und Kunst. Neue Funde und Befunde aus Sachsen-Anhalt sollen durch hochrangige Leihgaben aus dem In- und Ausland (wie z.B. dem goldenen Cape von Mold oder dem Goldhut von Schifferstadt) ergänzt und in bewährter exklusiver Gestaltung in Szene gesetzt werden. Den roten Faden bildet die zeitliche Ordnung des archäologischen Kulturguts vom Ende der Steinzeit bis in die mittlere Bronzezeit, etwa 1.400 Jahre Menschheitsgeschichte. Drei große Themenbereiche stehen im Mittelpunkt:

Das Ende der Steinzeit

Bahnbrechende genetische Forschungen eröffnen uns heute ein neues Verständnis der Gesellschaften am Ende der Steinzeit. Gemeinschaften aus der pontischen Steppe verbreiteten sich in nur wenigen Jahrhunderten bis nach Mitteleuropa, brachten Rad, Wagen und Pferd mit, aber auch die Pest. Einige Jahrhunderte später wanderten erneut Männer aus dem Osten ein, deren Relikte eng mit dem Wissen um Erzverhüttung verknüpft sind. Mehr als 300 Jahre lang lebten diese verschiedenen Bevölkerungsgruppen in friedlicher Koexistenz auf dem Gebiet des heutigen Sachsen-Anhalts. Geeint durch politischen Willen entstand daraus eine Gesellschaft, der die Himmelsscheibe von Nebra als mächtiges Symbol diente. Die Ausstellung illustriert diese Entwicklung mit neuen, aufsehenerregenden Blockbergungen von Grabfunden und dem Heiligtum/Rondell von Pömmelte.

Das Reich der Himmelscheibe

Mit der Bronzeverwendung etablierte sich Herrschaft dauerhaft, in weit voneinander entfernten Gebieten Europas. In Mitteleuropa standen bislang für Hierarchie und Reichtum vor allem die Prachtgräber von Leubingen und Helmsdorf. Neue Untersuchungen des Großgrabhügels Bornhöck im reichen Dieskauer Land ermöglichen ein umfassenderes Verständnis für die zentrale Organisation von Herrschaft und ihre Grundlage: eine geopolitische herausragende Lage, Anhäufung von Kapital und dessen Verteidigung.



Hinter den Horizont – Reisen bis ans Ende der Welt

Aktuelle Grundlagenforschungen zur Herkunft des Kupfers, Zinns und Goldes, aus denen die Himmelscheibe hergestellt worden ist, sowie zur Verbreitung des Bernsteins weisen auf ein weites Austauschnetz Gleichgesinnter. Auch die Suche nach den Vorbildern des Weltbildes führt uns im Süden weit übers Mittelmeer. Beispielhaft für den Fernhandel zur Zeit der Niederlegung der Himmelscheibe werden die neuen Untersuchungen zum Glas vorgestellt, mit Funden aus unserer Region, Südschweden, Ägypten und Mesopotamien.

Landesmuseum für Vorgeschichte
Richard-Wagner-Straße 9
06114 Halle (Saale)
info@landesmuseum-vorgeschichte.de

Tel.: 0345 5247-30

Ausführliche Informationen zu der Sonderausstellung erhalten Sie unter: www.landeshmuseum-vorgeschichte.de.

So finden Sie uns RINGHEILIGTUM PÖMMELTE

Tel.: 03471 684-1541

Internet:
www.ringheiligtum-poemmelte.de
E-Mail:
kultur@kreis-slk.de



STANDORT
51° 59' 49" N, 11° 47' 59" O

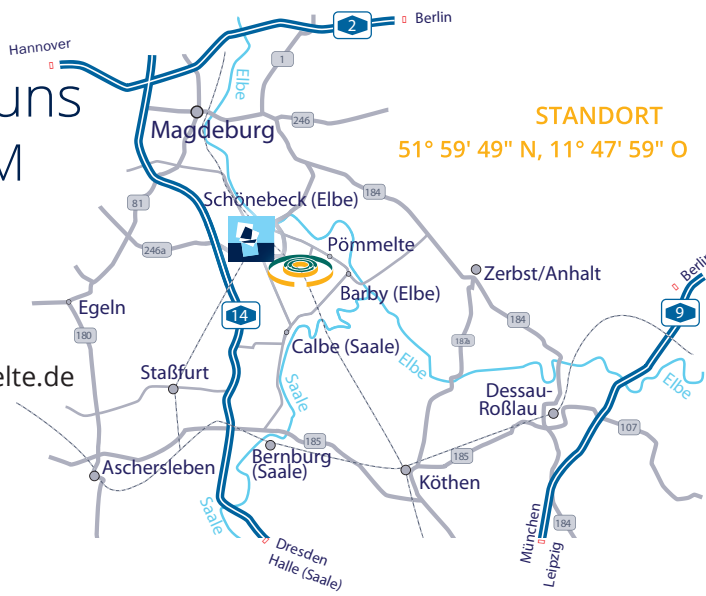

MIT DEM FAHRRAD

Über den Elberadweg der Beschilderung Richtung Ringheiligtum Pömmelte folgen

MIT DEM AUTO

A 2/AS Burg-Ost (74) - B 246a Richtung Gommern/Schönebeck ca. 35 km folgen - abbiegen Richtung Barby/Pömmelte (L51) - nach ca. 1,5 km in Zackmünde rechts abbiegen

A 14/AS Schönebeck (7) - B 246a Richtung Gommern/Barby ca. 11 km folgen - abbiegen Richtung Barby/Pömmelte (L51) - nach ca. 1,5 km in Zackmünde rechts abbiegen

MIT DER BAHN

Regionalverbindung Magdeburg - Halle, Haltestelle Gnadau - ca. 2 km Fußweg

MIT DEM BUS

Regionalverkehr Linie 132 (Schönebeck - Barby), Haltestelle Zackmünde (Pömmelte) - ca. 1 km Fußweg

Öffnungszeiten

Das Ringheiligtum Pömmelte ist ganzjährig frei zugänglich.

Führungen ohne Voranmeldung:

1. April bis 31. Oktober

dienstags um 11:00 Uhr und

freitags bis sonntags um 14:00 Uhr



**RINGHEILIGTUM
PÖMMELTE**

Steinzeitkult an der Elbe

So finden Sie uns SALZLANDMUSEUM

Salzlandmuseum Schönebeck
Pfännerstraße 41
39218 Schönebeck (Elbe)

Tel.: 03471 684-624410
Fax.: 03471 684-563244

Internet: www.salzlandkreis.de
E-Mail: museum@kreis-slk.de

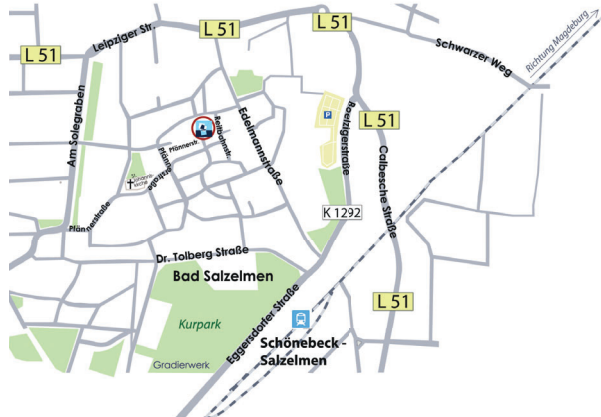

MIT DEM AUTO

aus Richtung Halle oder Magdeburg über die A14 AS Schönebeck (7) und die B246a Richtung Zentrum des Schönebecker Stadtteils Bad Salzelm.

aus Richtung Burg über die B246a von Gommern nach Schönebeck Richtung Zentrum des Schönebecker Stadtteils Bad Salzelm.

MIT DER BAHN

zu Fuß in zehn Minuten vom Bahnhof Schönebeck-Bad Salzelm oder vom Schönebecker Bahnhof mit der Buslinie 133 Haltestelle „Leipziger Straße“.

Öffnungszeiten

Dienstag und Freitag	10:00 - 16:00 Uhr
Donnerstag	10:00 - 18:00 Uhr
Samstag und Sonntag	14:00 - 18:00 Uhr



IMPRESSUM

Herausgeber:

Salzlandkreis
Stabsstelle
Beteiligungsmanagement, Regionaler Arbeits-
markt und Kultur
Karlsplatz 37
06406 Bernburg (Saale)

Mit freundlicher Unterstützung von:

Himmelswege
Landesmuseum für Vorgeschichte Halle
Förderverein Salzlandmuseum e.V.

Bildnachweise

Ringheiligtum Pömmelte,
Foto: Kai Knappe, S. 4
Arche Nebra,
Foto: E. Becher, S. 21
Förderverein Salzlandmuseum e.V.,
Foto: Olaf Busch, S. 25
Ringheiligtum bei Nacht,
Foto: Kai Knappe, S. 30
Himmelscheibe von Nebra, Bronze und Gold,
ca. 1600 v. Chr.,
Foto: LDA Sachsen-Anhalt, Juraj Lipták, S. 34
Leubingen Fürstengrab,
Foto: LDA Sachsen-Anhalt, Juraj Lipták, S. 35

VERANSTALTUNGEN

Salzlandmuseum &
Ringheiligtum
Pömmelte

2020

Auflage: 10.000
Stand: 12/2019